

## Änderung Selbstbehalt 2021

Mit 01. Januar 2021 ändert sich der Selbstbehalt von € 107,40 (alt) **auf € 111,00**.  
Der reduzierte SB ändert sich von € 35,80 (alt) **auf € 37,00**.

Die neuen Selbstbehalte sind gültig ab Übernahmedatum!  
Ändern Sie daher erst den Selbstbehalt in den Programmeinstellungen, nachdem Sie die Dezember-Abrechnung durchgeführt haben. Siehe auch „**abweichender Selbstbehalt**“ für weitere Einzelheiten.

### FAVEO©

Um den Selbstbehalt zu ändern gehen Sie in FAVEO© wie folgt vor:  
Klicken Sie in der Hauptmaske auf Einstellungen

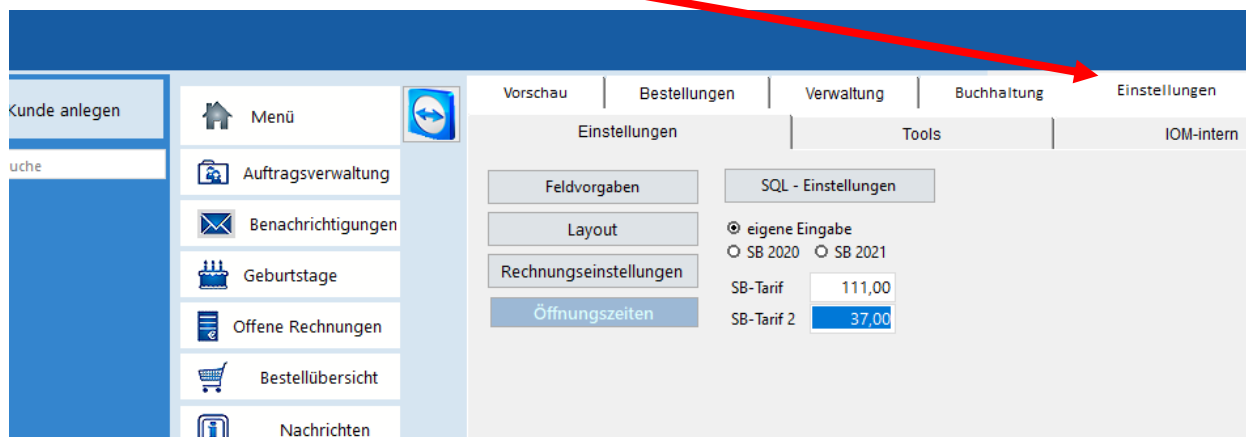

Klicken Sie jetzt auf SB 2021. Die Beträge werden jetzt automatisch eingestellt. Sollte der Punkt SB 2021 noch nicht vorhanden sein, so führen Sie bitte ein Programmupdate durch. Sie können aber auch den SB selbst im dafür vorgesehenen Feld setzen. Klicken Sie dazu auf „eigene Eingabe“

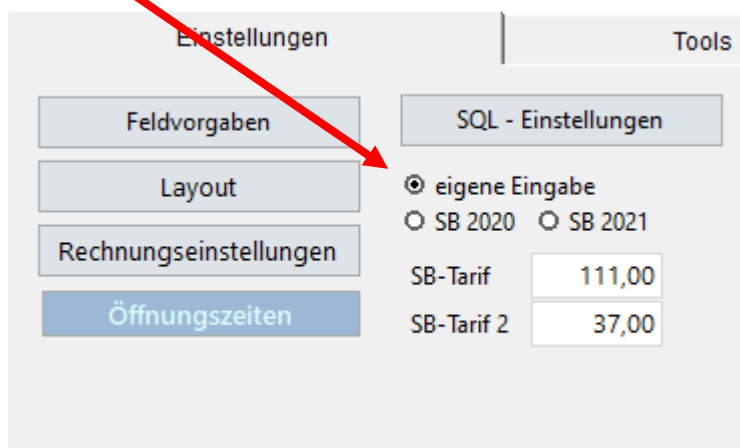

## IOM Office Plus:

Um den Selbstbehalt zu ändern gehen Sie in IOM Office Plus wie folgt vor:  
Klicken Sie in der Hauptmaske auf Extras, Programmeinstellungen und Allgemeine Einstellungen:

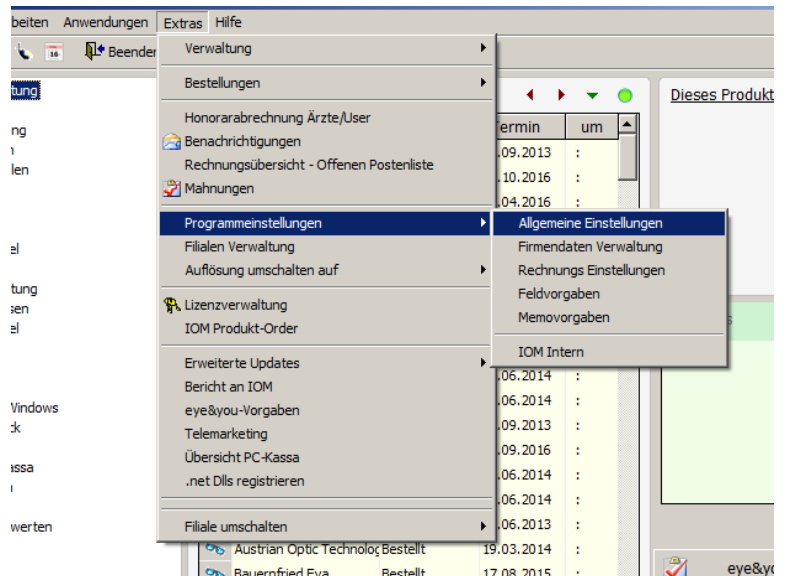

Sie können dann unter Selbstbehalt 1 und Selbstbehalt 2 die Beträge korrigieren.

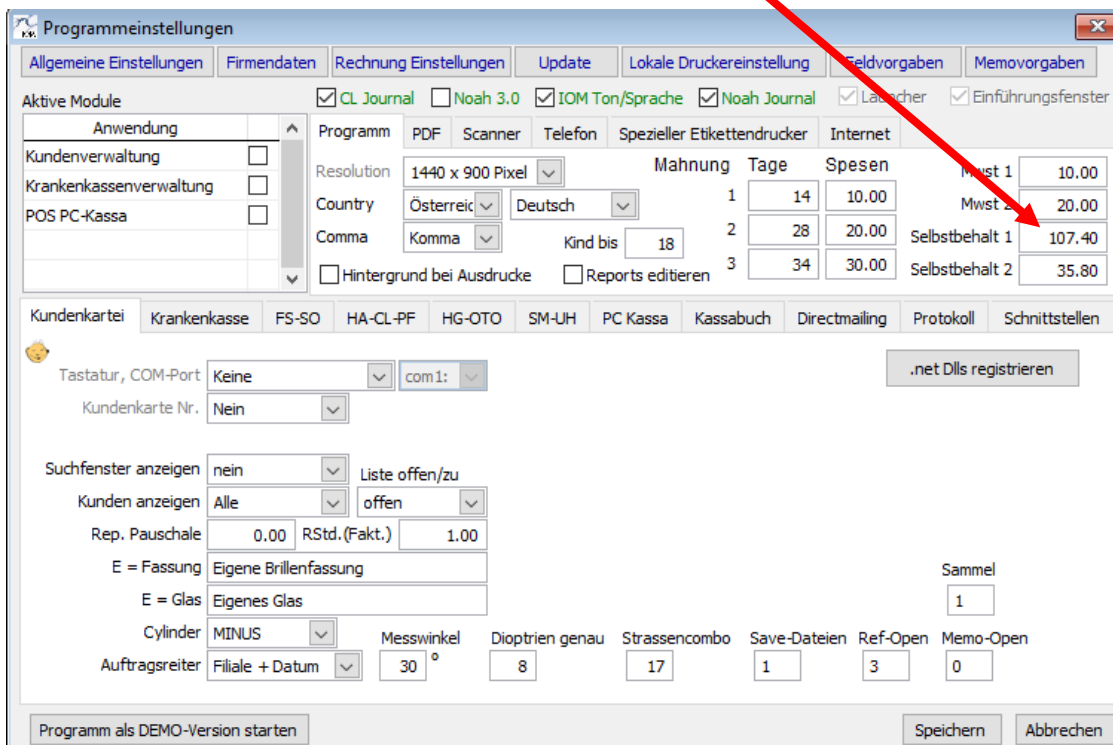

Klicken Sie anschließend auf „Speichern“

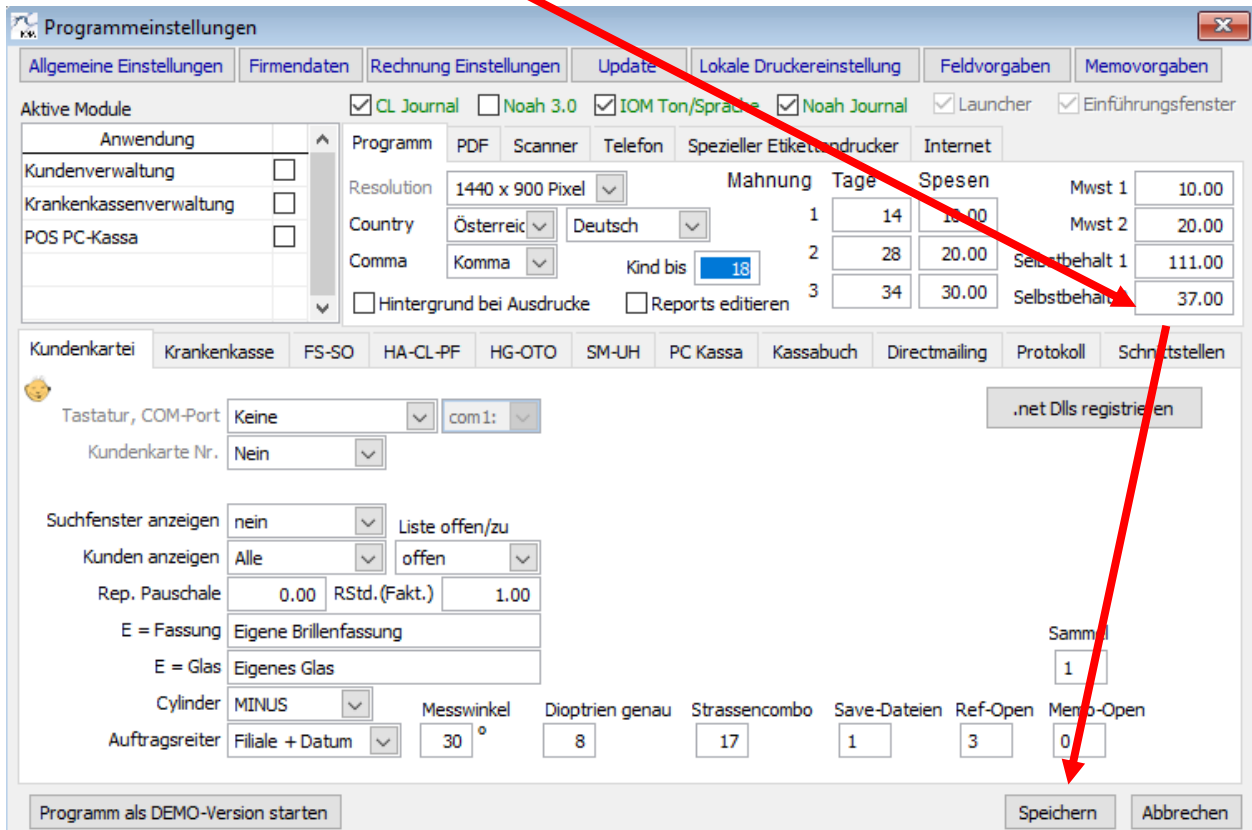

Programmeinstellungen

CL Journal  
  Noah 3.0  
 IOM Ton/Sprache  
 Noah Journal  
 Launcher  
 Einführungsfenster

Anwendung	Programm	PDF	Scanner	Telefon	Spezieller Etikettendrucker	Internet
Kundenverwaltung	<input type="checkbox"/>					
Krankenkassenverwaltung	<input type="checkbox"/>					
POS PC-Kassa	<input type="checkbox"/>					

Resolution: 1440 x 900 Pixel  
 Country: Österreich | Deutsch  
 Comma: Komma | Kind bis: 18  
 Hintergrund bei Ausdrucke  
 Reports editieren

Mahnung	Tage	Spesen	Mwst 1	Mwst 2	Selbstbehalt 1	Selbstbehalt 2
1	14	10.00	10.00	20.00	111.00	
2	28	20.00				
3	34	30.00				37.00

Kundenkartei | Krankenkasse | FS-SO | HA-CL-PF | HG-OTO | SM-UH | PC Kassa | Kassabuch | Directmailing | Protokoll | Schnittstellen

Tastatur, COM-Port: Keine | com1:  
 Kundenkarte Nr.: Nein  
 Suchfenster anzeigen: nein | Liste offen/zu  
 Kunden anzeigen: Alle | offen  
 Rep. Pauschale: 0.00 | RStd.(Fakt.): 1.00  
 E = Fassung: Eigene Brillenfassung  
 E = Glas: Eigenes Glas  
 Cylinder: MINUS | Messwinkel: 30° | Dioptrien genau: 8 | Strassencombo: 17 | Save-Dateien: 1 | Ref-Open: 3 | Memo-Open: 0

**Ab jetzt werden die neue Selbstbehalt-Sätze in jeder Krankenkasseneintrag die Sie öffnen übernommen, bzw. aktualisiert.**

## Abweichender Selbstbehalt FAVEO®:

Es kann vorkommen dass Sie bei manchen Krankenkasseneingaben noch den alten oder bereits den neuen Selbstbehalt eingeben wollen. Wählen Sie dazu in der Krankenkasseneingabemaske nicht 1X Selbstbehalt, sondern „Sonder SB“ ein und geben Sie für diesen einen Datensatz den abweichenden Selbstbehalt ein.

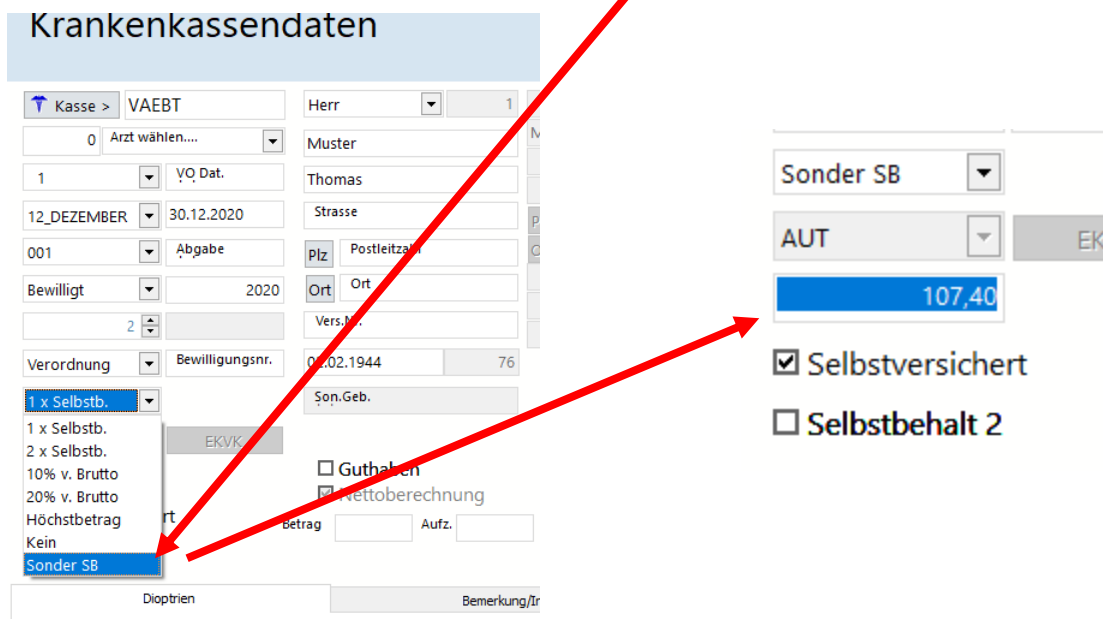

**Krankenkassendaten**

Kasse > VAEBT Herr 1

0 Arzt wählen.... Muster

1 VO Dat. Thomas

12\_DEZEMBER 30.12.2020 Strasse

001 Abgabe Plz Postleitzahl

Bewilligt 2020 Ort Ort

2 Vers.Nr.

Verordnung Bewilligungsnr. 0102.1944 76

1 x Selbstb. Son.Geb.

1 x Selbstb. EKV/K

2 x Selbstb.

10% v. Brutto

20% v. Brutto

Höchstbetrag

Kein

Sonder SB

Sonder SB

AUT EKV

107,40

Selbstversichert

Selbstbehalt 2

Dioprien Betrag Aufz. Bemerkung/Tr

## Abweichender Selbstbehalt IOM Office Plus:

Es kann vorkommen dass Sie bei manchen Krankenkasseneingaben noch den alten oder bereits den neuen Selbstbehalt eingeben wollen. Wählen Sie dazu in der Krankenkasseneingabemaske nicht 1X Selbstbehalt, sondern „Sonder SB“ ein und geben Sie für diesen einen Datensatz den abweichenden Selbstbehalt ein.

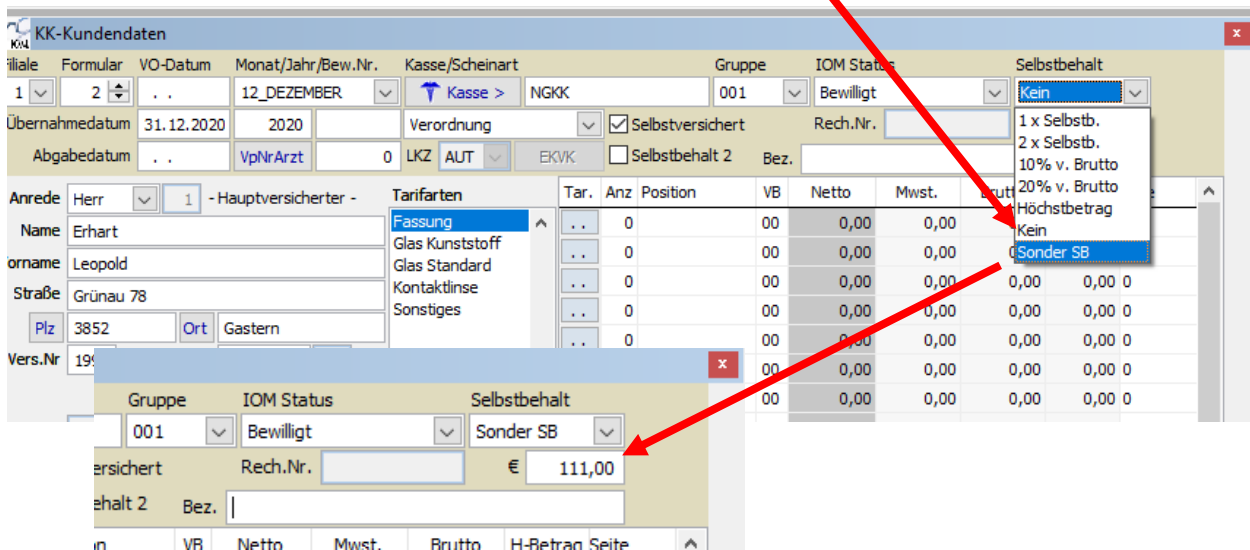

The screenshot shows the 'KK-Kundendaten' form in IOM Office Plus. The 'Selbstbehalt' dropdown menu is open, showing options: 'Kein', '1 x Selbstb.', '2 x Selbstb.', '10% v. Brutto', '20% v. Brutto', 'Höchstbetrag', 'Kein', and 'Sonder SB'. The 'Sonder SB' option is selected. A red arrow points from the text above to this dropdown. Another red arrow points from the 'Sonder SB' option to the 'Selbstbehalt' field in the 'Sonder SB' dialog box, which shows a value of € 111,00.

Tar.	Anz	Position	VB	Netto	Mwst.	Brutto	H-Betrag
..	0		00	0,00	0,00		
..	0		00	0,00	0,00		
..	0		00	0,00	0,00		
..	0		00	0,00	0,00		
..	0		00	0,00	0,00		
..	0		00	0,00	0,00		